

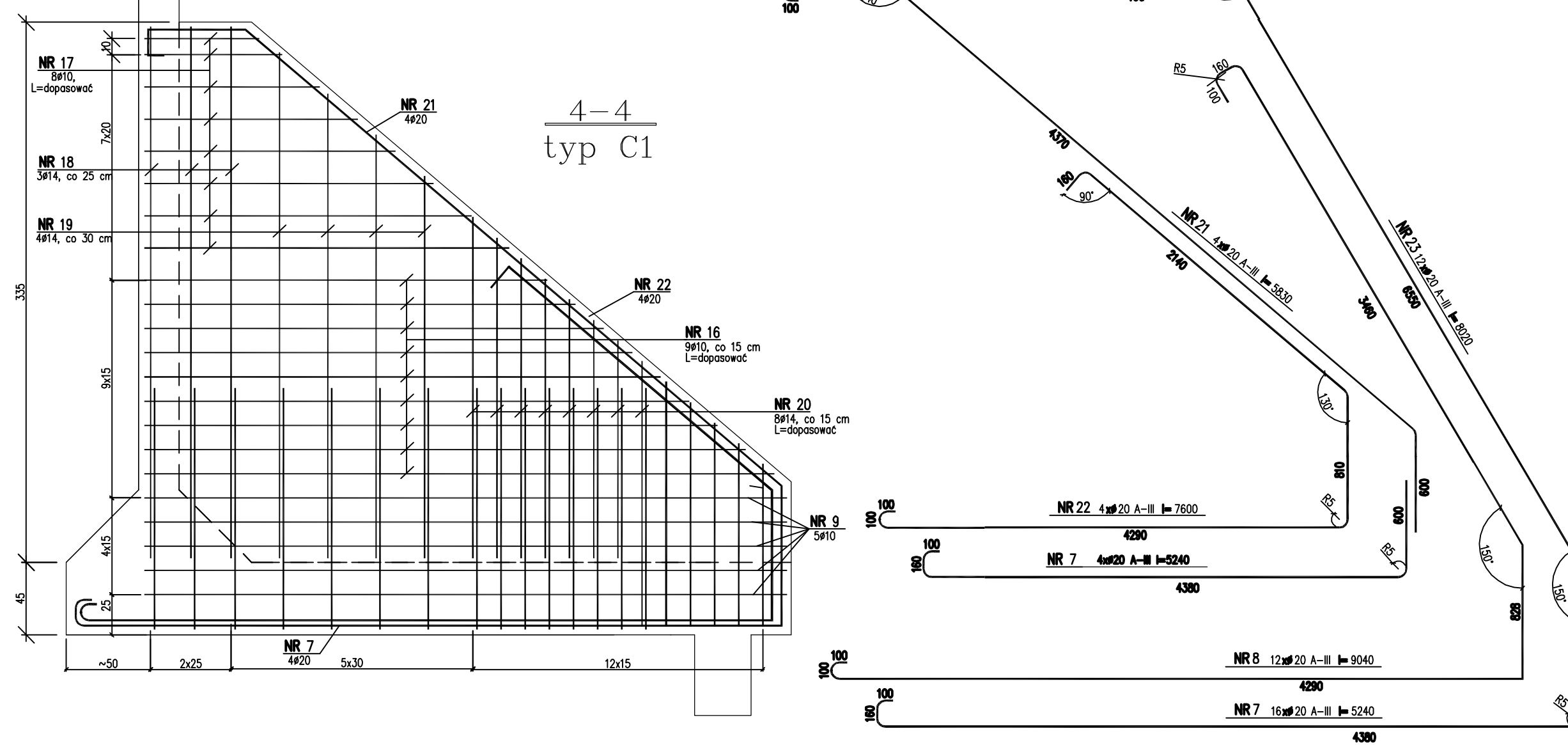



Beton B-30
Stal A-III



Tom III „Projekt budowlany drogi wewnętrznej wraz z murami oporowymi, chodnikami, elementami małej architektury, przylącami zlokalizowanej w północno-wschodniej części Kwartału Muzeów w Katowicach”.					
Wykonawca dokumentacji projektowej: Inwestor:			P.A. NOVA S.A. 44-100 Gliwice, ul.Górnych Wałów 42 <div style="text-align: right;">  </div>		
			MUZEUM ŚLĄSKIE z siedzibą w Katowicach ul. Korfańtego 3		
Nazwa obiektu:			KATOWICE KWARTAŁ MUZEÓW		
Tytuł dokumentacji projektowej: PROJEKT ZAGOSPODAROWANIA TERENU PÓŁNOCCYJ CZĘŚCI „KWARTAŁU MUZEÓW”, W KATOWICACH			Numer i data umowy: 17497 z dn. 21.11.2007		
			Numer projektu: T 2162/2007		
Tytuł rysunku: <div style="text-align: center; border: 2px solid black; padding: 10px; margin: 10px 0;"> MUR-1 Typ C, C1- Zbrojenie </div>			Symbol i numer rysunku: <div style="text-align: center; border: 1px solid black; padding: 5px; margin: 10px 0;"> 1.1/K </div>		
			Skala rysunku: 1:30 Edycja rysunku: 1		
Projektował: mgr inż. Witold DORYK	Specjalność: konstrukcja	Nr uprawnień: 37692 K-ce	Data:	Podpis: 	
Projektował: Izabela KOSTORZ	Specjalność: konstrukcja	Nr uprawnień:	Data:	Podpis: 	
Sprawdził: mgr inż. Włodzisław KRASUCCI	Specjalność: konstrukcja	Nr uprawnień: 69791 K-ce	Data:	Podpis: 	
Generalny Projektant: dr inż. arch. Stanisław Lessaer	Specjalność: architektura	Nr uprawnień: 665/06 K-ce	Data:	Podpis: 